

Nix**f**arma

---

# Butlletí Setmanal

SISTEMA DE FIDELITZACIÓ: EXCLUSIONS

© cat**f**arma

# SISTEMA DE FIDELITZACIÓ: EXCLUSIONS

En el butlletí anterior vàiem com podem editar el nostre **Sistema de Fidelització** de **Nixfarma** i canviar el tractament d'alguns dels articles, per a que el percentatge de punts que aporta al compte del client sigui major o menor.

Aquesta setmana veurem com **excloure** del Sistema de Fidelització aquells articles que no volem que aportin punts; ja sigui per famílies, per laboratori, per descripció, etc.

A continuació veiem un exemple.

# SISTEMA DE FIDELITZACIÓ: EXCLUSIONS

- Accedim a l'opció de menú **Vendes** → **Fidelització** → **Sistemas de fidelització**.

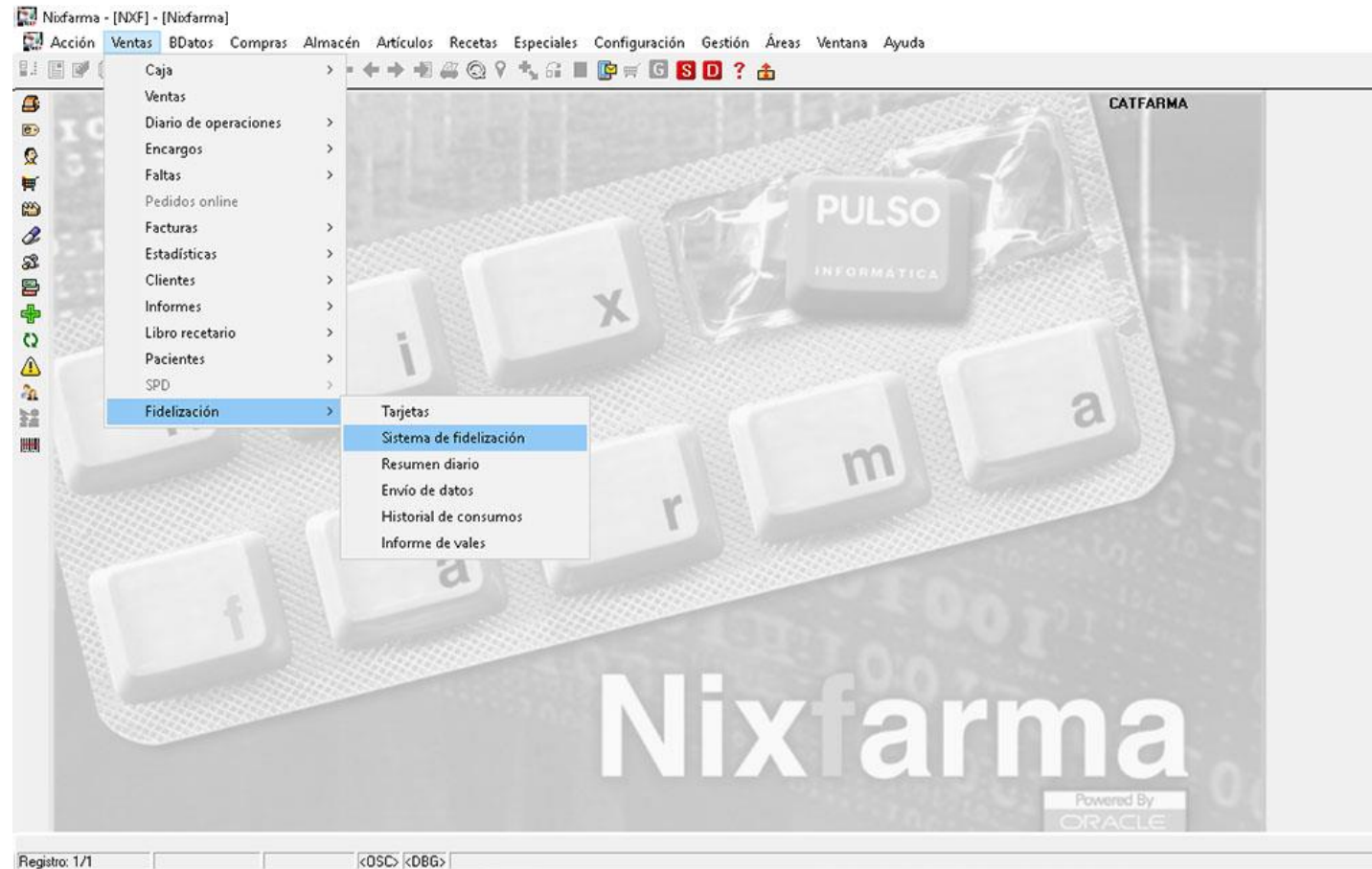

# SISTEMA DE FIDELITZACIÓ: EXCLUSIONS

- Ara per seleccionar el sistema que volem editar, cliquem **F7** i **F8**.

Nixfarma - [NXF] - [Sistema de fidelización]

Acción Ventas BDatos Compras Almacén Artículos Recetas Especiales Configuración Gestión Áreas Ventana Ayuda

Sistema de fidelización Consultando CATFARMA 19/07/2019

Descripción\* Tipo\*  Activo\*

Definición Porcentual Escalado Descuentos Exclusiones Artículos regalo Entidades Comunicaciones

Aplicación del sistema

Fecha de inicio\* Fecha de fin

Requiere Tarjeta

Tarjeta

Tamaño Carácter relleno

Alineación

Con EAN-13

Generación de puntos

Porcentual

% Ventas Redondear

Escalado por importes

Total venta  Por línea

Vales descuento

Descuentos

Descuentos por tarjeta

Vales Descuento

Valor Vale Caducidad Puntos

Vale Externo

EAN en impresión

Base de cálculo

Importe a ventas PVP

Aportación de línea

Aportación de línea solo en venta libre

Gestión de la cuenta de cliente

Aplicar puntos en venta a crédito

Aplicar puntos en el pago de deuda

Acumular puntos en cuenta

Impresión de puntos

Puntos por venta en ticket

Puntos acumulados en ticket

Textos en ticket

Descuento por puntos

Puntos por venta

Total puntos

Añadir desde selección Borrar desde selección

# SISTEMA DE FIDELITZACIÓ: EXCLUSIONS

- I ens farà una cerca de tots els sistemes de fidelització que tenim configurats.

The screenshot shows the 'Sistema de fidelización' window in Nixfarma. The 'Descripción' field contains 'SISTEMA DE VALS'. A search result window titled 'Resultado de la consulta' is open, displaying a table with the following data:

Descripción	Tipo	% Ventas	Fecha inicio
SISTEMA DE VALS	Interno		318/07/2019

An arrow points from a text box to the first row of the table. The text box contains the text: 'Seleccionem el sistema que volem modificar'.

# SISTEMA DE FIDELITZACIÓ: EXCLUSIONS

· A continuació anirem a la **pestanya 'Exclusions'**. Aquí podem detallar quins són els productes que no volem que generin punts. **Podem afegir famílies, subfamílies o articles.**

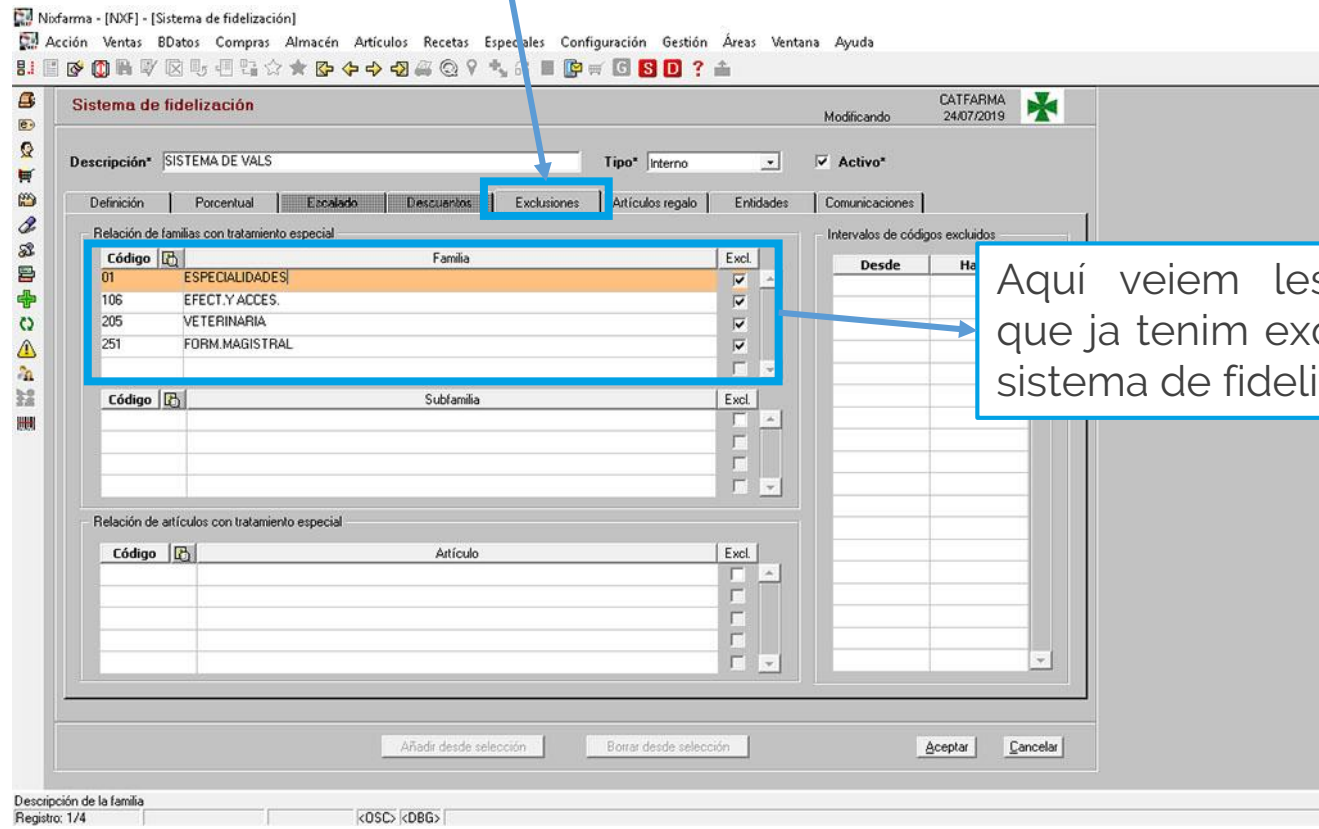

Aquí veiem les famílies que ja tenim excloses del sistema de fidelització.

# SISTEMA DE FIDELITZACIÓ: EXCLUSIONS

També podem afegir manualment certs articles concrets que volem que quedin exclosos. O fer una Selecció d'articles per filtrar per laboratori, descripció, presentació, etc.

Modificando CATFARMA 26/07/2019

Descripción\* SISTEMA DE VALS Tipo\* Interno  Activo\*

Definición Porcentual Escalado Descuentos Exclusiones Artículos regalo Entidades Comunicaciones

Relación de familias con tratamiento especial

Código	Familia	Excl.
01	ESPECIALIDADES	<input checked="" type="checkbox"/>
106	EFFECT.Y ACCES.	<input checked="" type="checkbox"/>
205	VETERINARIA	<input checked="" type="checkbox"/>
251	FORM.MAGISTRAL	<input checked="" type="checkbox"/>

Relación de artículos con tratamiento especial

Código	Artículo	Excl.
151255	AVENE SOLAR SPF30 SPRAY 200 ML	<input type="checkbox"/>
211920	ANTHELIOS SPF 20 PANTALLA SOLAR LECHE LA ROCHE POSAY 100 ML P CLARA	<input type="checkbox"/>

Intervalos de códigos excluidos

Desde	Hasta
-------	-------

Añadir desde selección Borrar desde selección Aceptar Cancelar

Descripción del artículo Registro: 2/2 <OSC <DBG>

Cliquem a 'Afegir des de Selecció'

# SISTEMA DE FIDELITZACIÓ: EXCLUSIONS

·Posem per cas que volem que tots els articles d'ISDIN quedin exclosos. Per tant fem una **cerca d'articles filtrant per laboratori** i seleccionem:

The screenshot shows the 'Selección ampliada de artículos' window. The 'Laboratorio' field in the 'Datos generales' tab is highlighted with a blue box. A 'Listas de laboratorios' dialog box is open, showing a search for 'ISDIN' with two results: 'PAR 666 ISDIN' and 'ESP 666 ISDIN'. The first result is highlighted in orange.

Clase	Código	Nombre
PAR	666	ISDIN
ESP	666	ISDIN



# SISTEMA DE FIDELITZACIÓ: EXCLUSIONS

· I aquest seria el resultat.

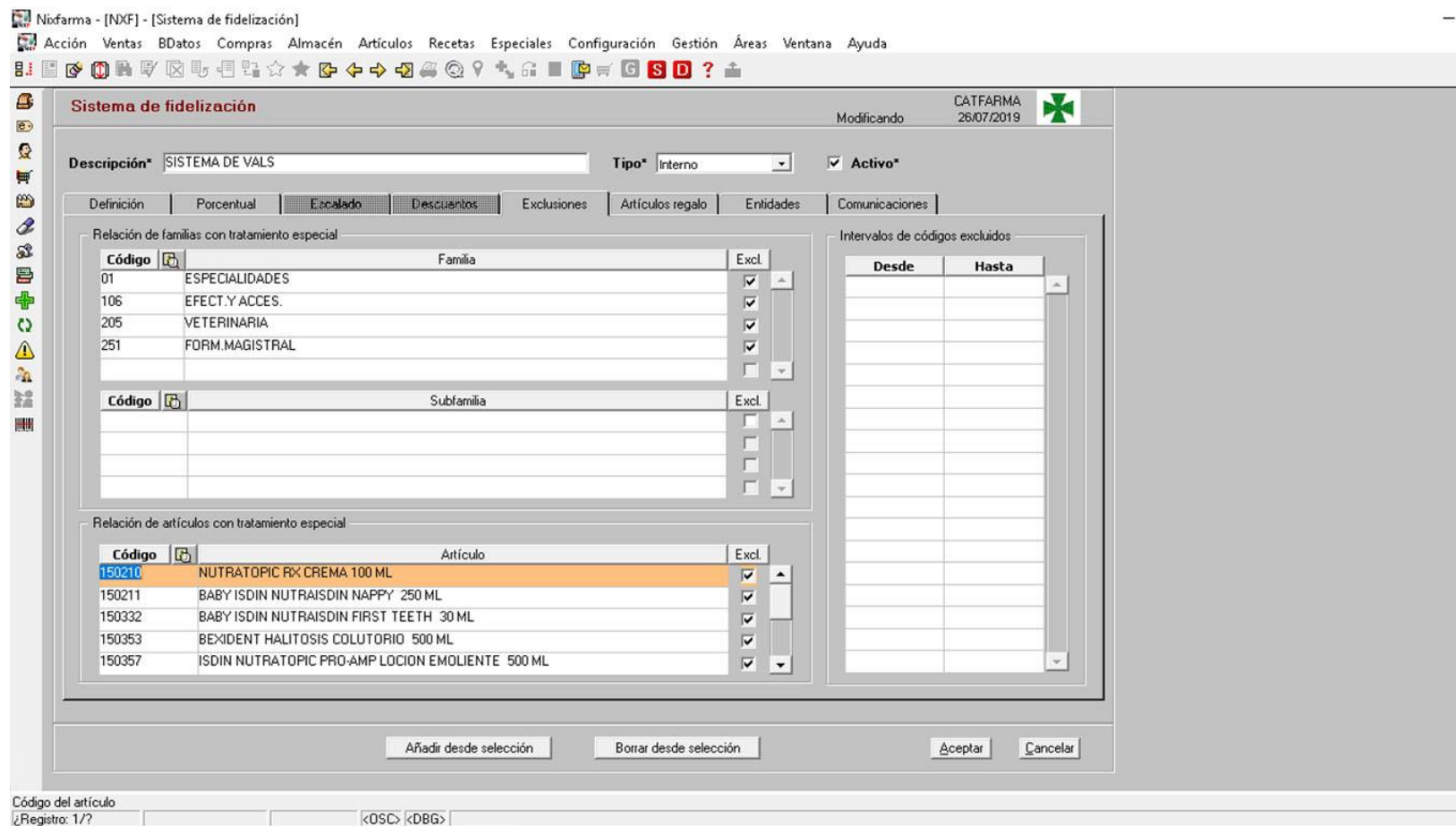

Nixfarma - [NXF] - [Sistema de fidelización]

Acción Ventas BDatos Compras Almacén Artículos Recetas Especiales Configuración Gestión Áreas Ventana Ayuda

Sistema de fidelización Modificando CATFARMA 26/07/2019

Descripción\* SISTEMA DE VALS Tipo\* Interno  Activo\*

Definición Porcentual Escalado Descuentos Exclusiones Artículos regalo Entidades Comunicaciones

Relación de familias con tratamiento especial

Código	Familia	Excl.
01	ESPECIALIDADES	<input checked="" type="checkbox"/>
106	EFFECT.Y ACCES.	<input checked="" type="checkbox"/>
205	VETERINARIA	<input checked="" type="checkbox"/>
251	FORM.MAGISTRAL	<input type="checkbox"/>

Relación de subfamilias con tratamiento especial

Código	Subfamilia	Excl.
		<input type="checkbox"/>
		<input type="checkbox"/>
		<input type="checkbox"/>
		<input type="checkbox"/>

Relación de artículos con tratamiento especial

Código	Artículo	Excl.
150210	NUTRATOPIC RX CREMA 100 ML	<input checked="" type="checkbox"/>
150211	BABY ISDIN NUTRAISDIN NAPPY 250 ML	<input checked="" type="checkbox"/>
150332	BABY ISDIN NUTRAISDIN FIRST TEETH 30 ML	<input checked="" type="checkbox"/>
150353	BEXIDENT HALITOSIS COLUTORIO 500 ML	<input checked="" type="checkbox"/>
150357	ISDIN NUTRATOPIC PRO-AMP LOCION EMOLIENTE 500 ML	<input checked="" type="checkbox"/>

Intervalos de códigos excluidos

Desde	Hasta

Añadir desde selección Borrar desde selección Aceptar Cancelar

Código del artículo  
Registro: 1/? <OSC> <DBG>

Divendres, 06 de Setembre de 2019

---

# Bon Treball

SEMPRE AL TEU SERVEI

 catfarma