catfarma
5 anys amb tu

Nixfarma

Butlletí Setmanal

Dispensació de Bosses

Des de l'1 d'abril de 2017 es d'obligatori compliment el cobrar per les bosses que es donen a les oficines de farmàcia.

Aquestes bosses, no son un cas excepcional, sinó que son un article més de la farmàcia i per tant si el client el demana es ven com un article més i sortirà reflectit a la factura simplificada (tiquet).

Com que les bosses passen a ser un article més de la farmàcia, igual que si dispensem un xiclet, un sabó, un paracetamol, etc.. sortiran a les estadístiques de vendes, l'estoc o qualsevol altre moviment ja que passen a formar part del dispensari de la farmàcia.

Quines son les bosses afectades? Qualsevol bossa utilitzada per a transportar la compra i que es porta en una sola mà gràcies a la confecció de les nanses, com ara bosses samarreta, bosses de nansa encunyada, bosses de nanses plàstic flexible, bosses de nanses rígides, bosses de nanses de corda i qualsevol altre tipus de bosses amb nanses.

Per tant les bosses sense nanses no és obligatori cobrar-les.

Lo norma no estableix cap preu mínim ni màxim per les bosses, únicament prohibeix la seva distribució gratuïta. Cal dispensar-les i diferenciar-les a la factura simplificada (tiquet).

Que passa si es continuen regalant les bosses? El compliment d'aquesta disposició es comprovarà en el marc de les visites d'inspecció que reben els comerços, en cas d'incompliment, s'aplicarà el règim sancionador corresponent.

Per més informació teniu aquest enllaç de Agència de Residus de Catalunya.

Dispensació de Bosses

El primer pas serà crear la bossa com article de parafarmàcia. Accedim a **Articles → Parafarmàcia**.

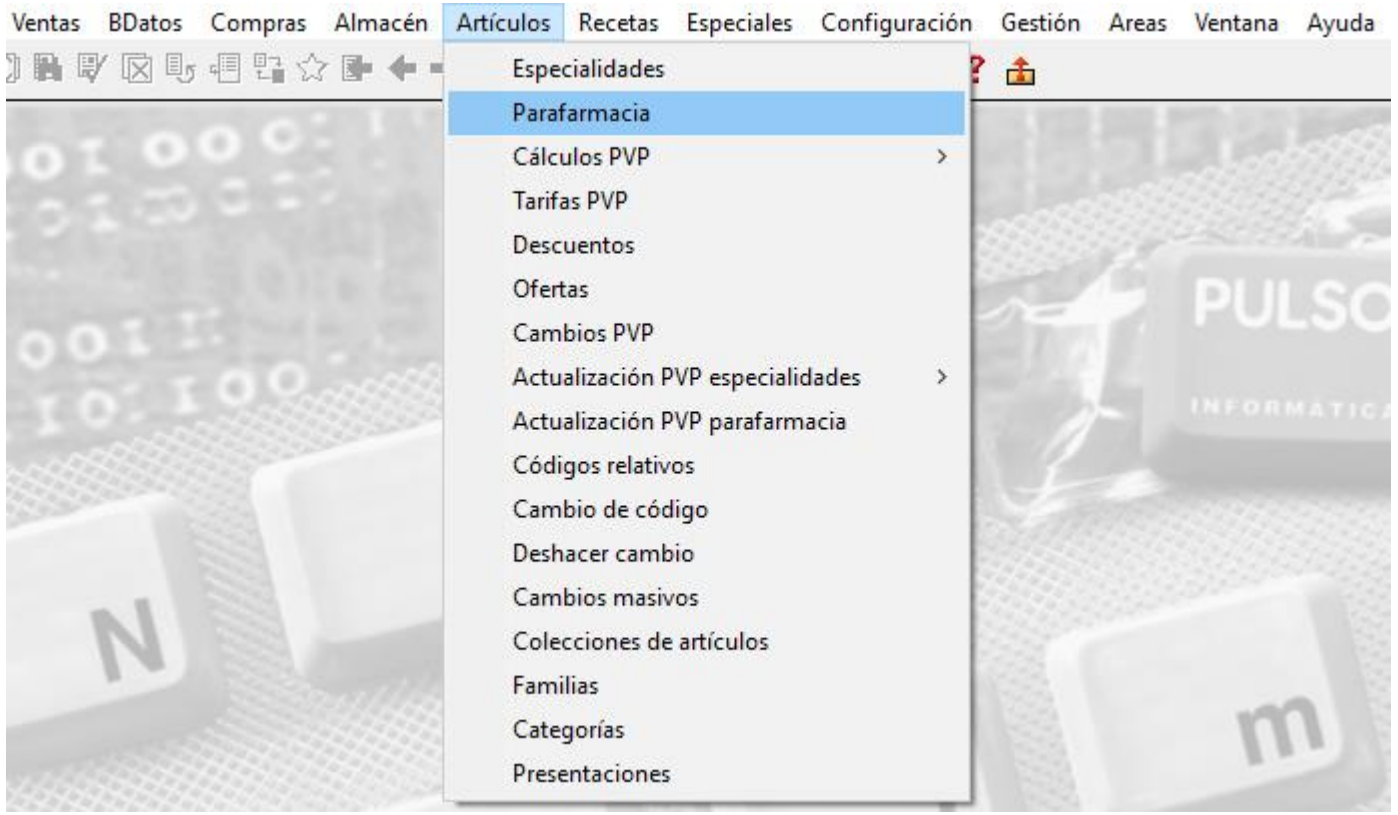

Dispensació de Bosses

Primer cercarem quin es primer codi lliure que disposem per assignar-li a l'article.

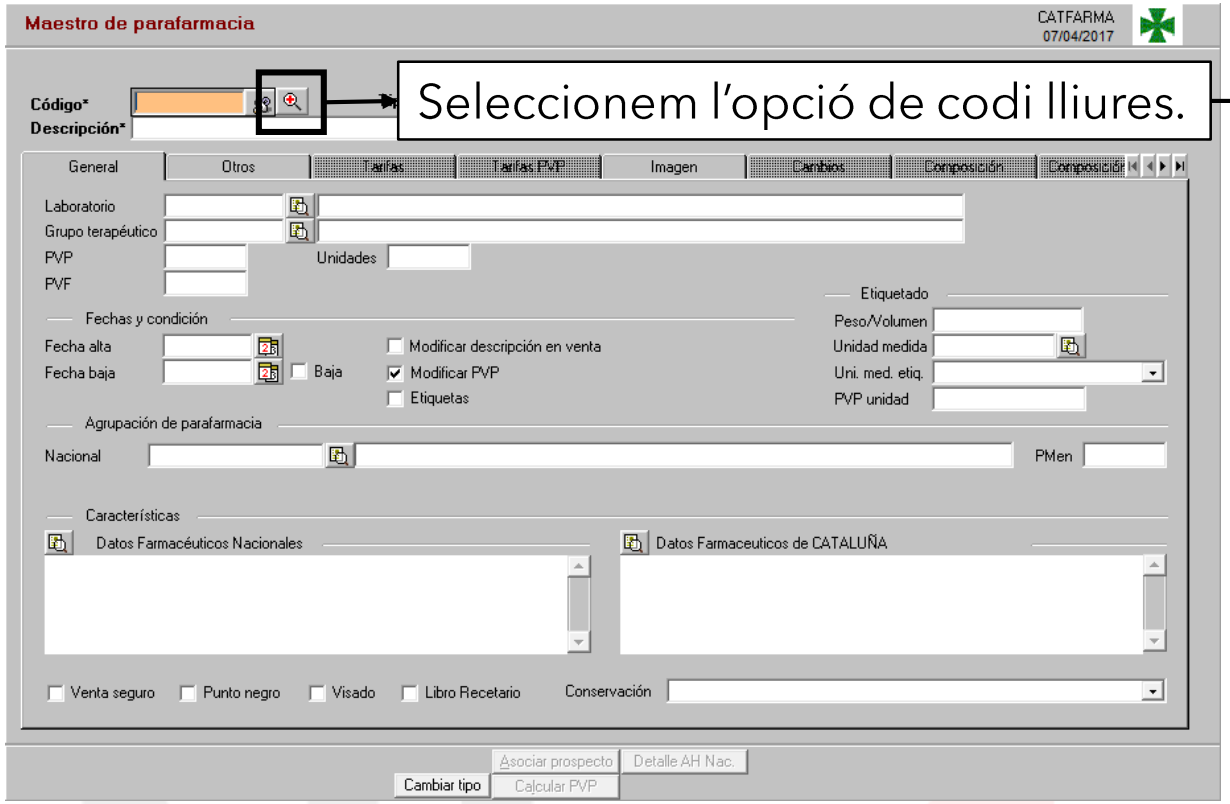

Seleccionem l'opció de codi lliures.

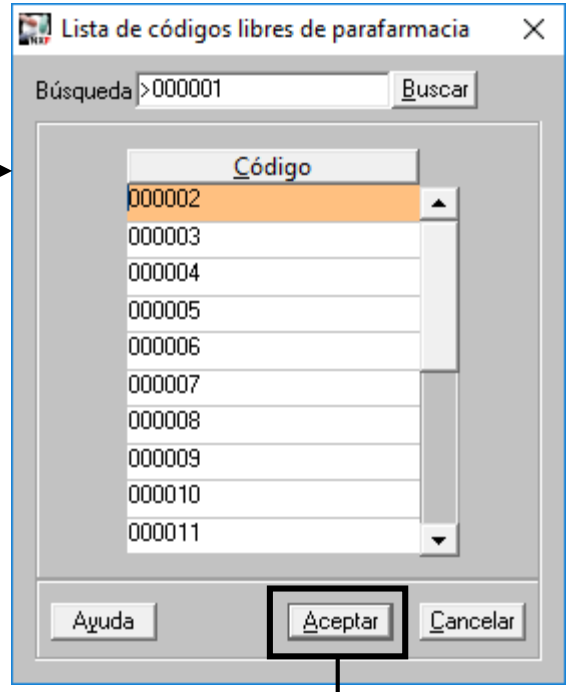

Seleccionem el codi que volem fer servir per les bosses i fem clic a **Acceptar**.

Dispensació de Bosses

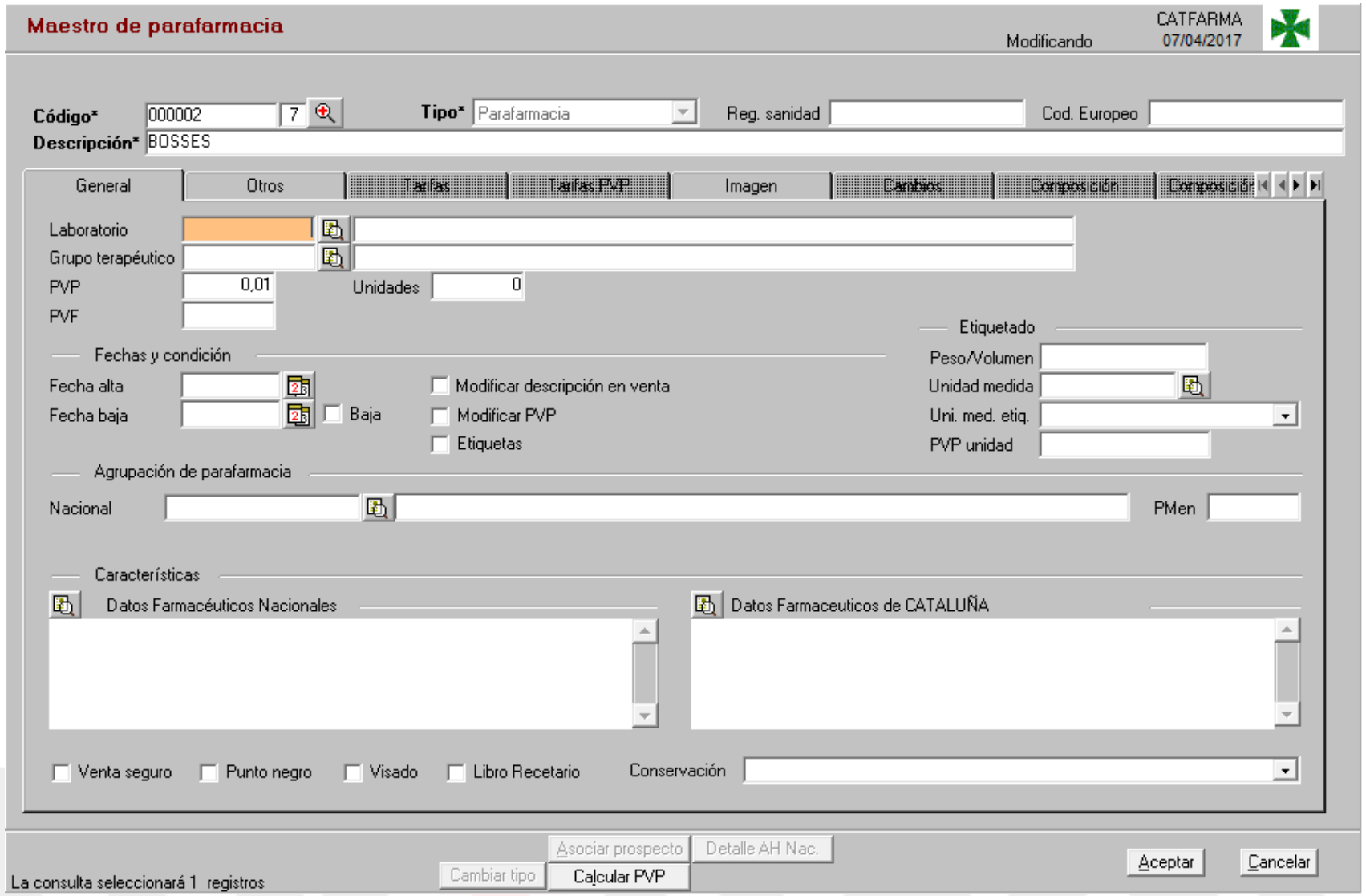

Dispensació de Bosses

Un cop tenim creat l'article de les bosses crearem un codi relatiu per al fer la dispensació no tindre que escriure tot el codi sencer. Accedim a **Articles → Codi Relatius**.

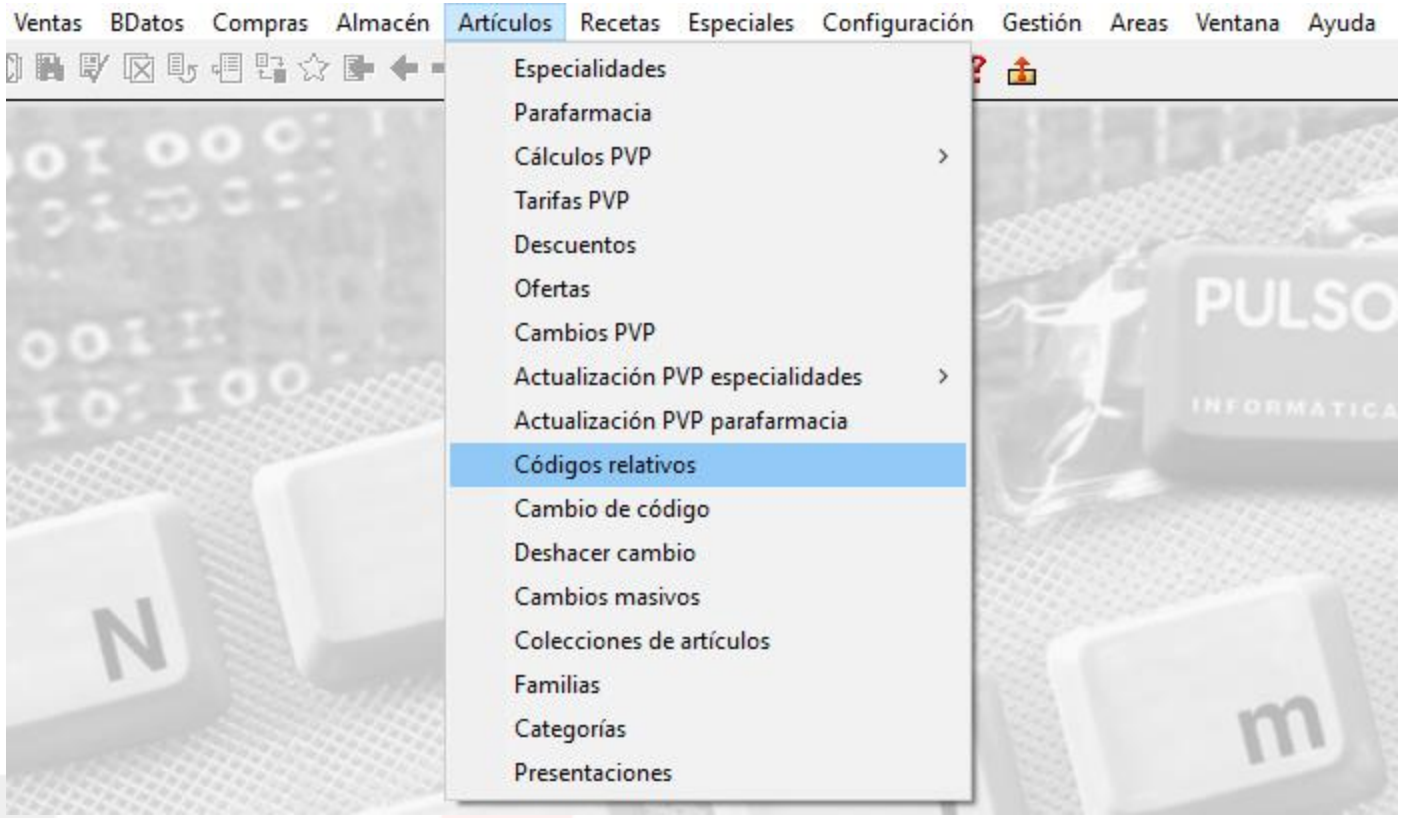

Dispensació de Bosses

Introduïm el codi de les bosses, ens demana crear el codi relatiu i li assignem un numero directe.

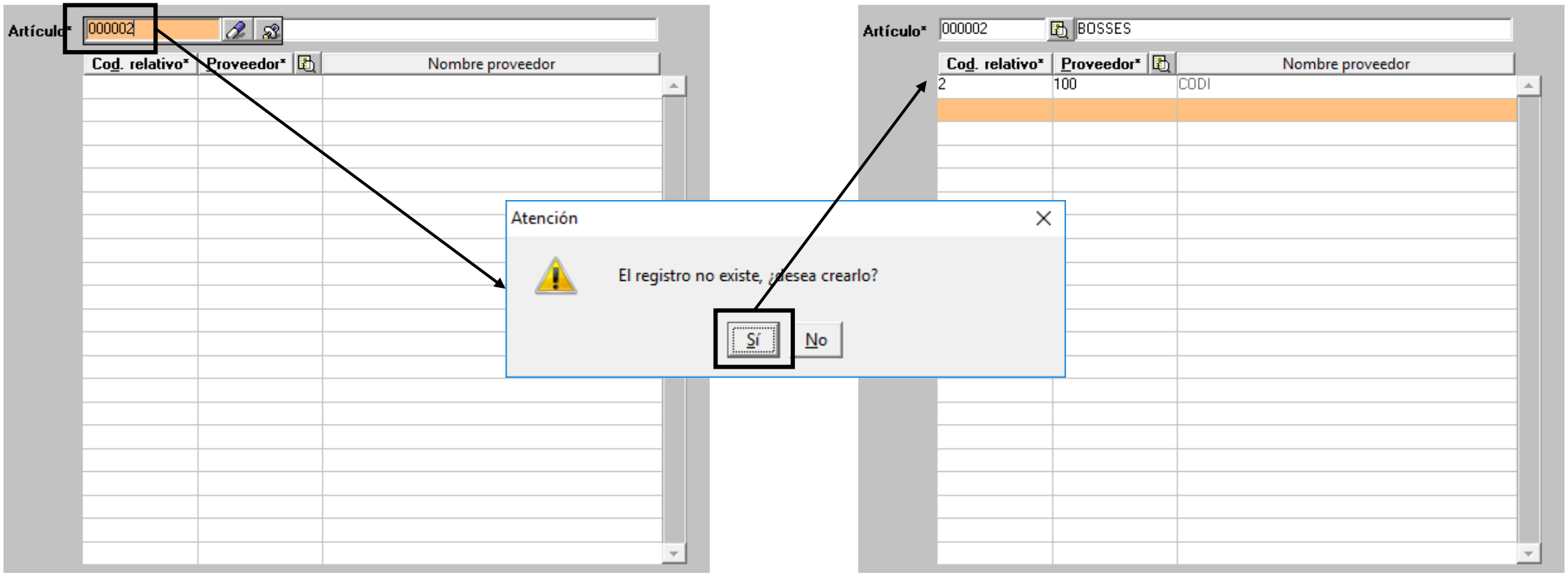

En cas de no tindre un proveïdor per a codis o codis de barres hem de crear-ne un a **Compres → Proveïdors → Mestre Proveïdors**

Dispensació de Bosses

Per evitar que aquest article es demani a les comandes, accedim a **Magatzem → Fitxa**.

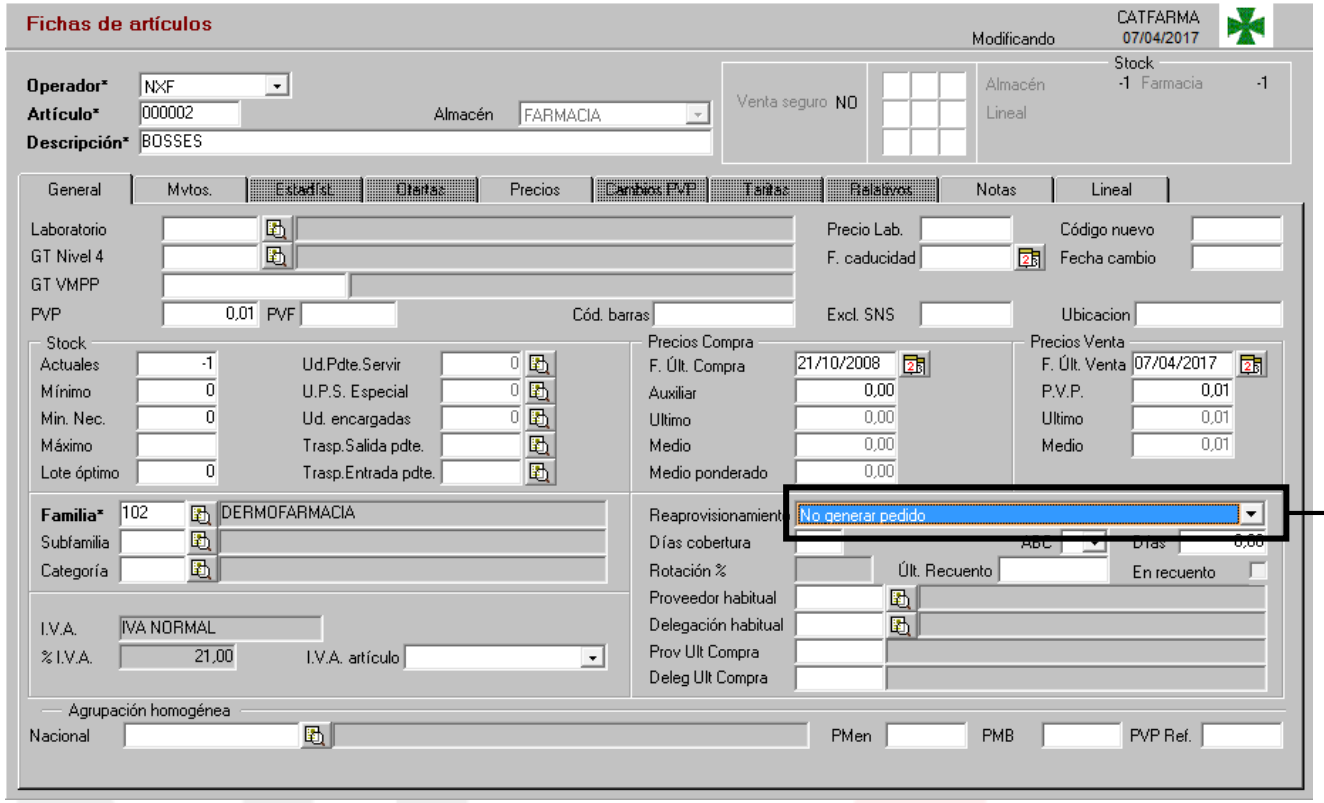

Amb **F3** de modificar, fem clic a **Reaprovisionament** i seleccionem l'opció de **No generar comanda**, per evitar que surti a les comandes diàries.

Dispensació de Bosses

Ara a la pantalla de venda introduïm el codi "**2**" i al fer **Enter** automàticament es converteix en el "**000002**".

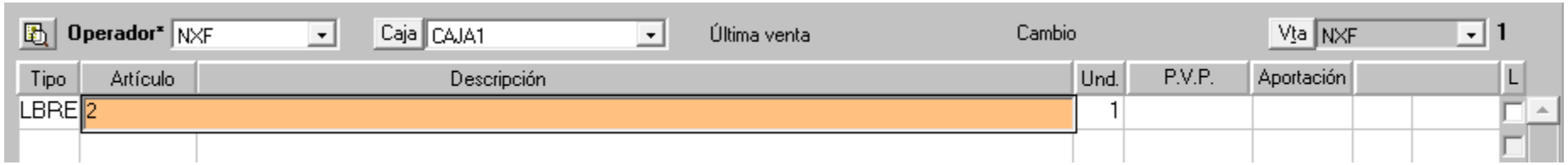

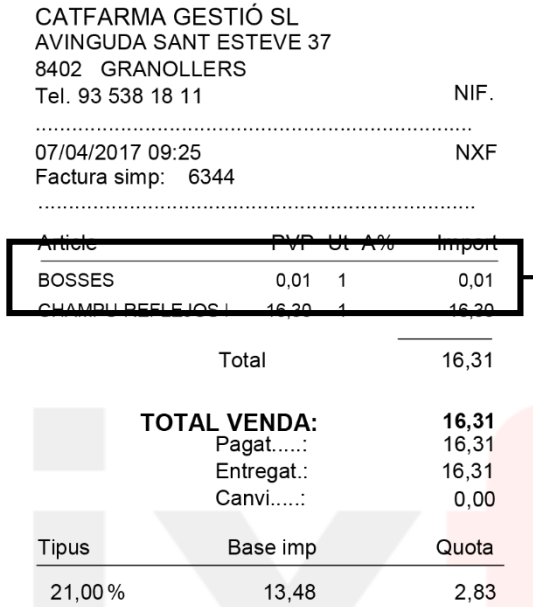

CATFARMA GESTIÓ SL
AVINGUDA SANT ESTEVE 37
8402 GRANOLLERS
Tel. 93 538 18 11 NIF.

07/04/2017 09:25 NXF
Factura simp: 6344

Article	PVP	Ut	A%	Import
BOSSES	0,01	1		0,01
CHAMPU REFLEJOS I	16,29	1		16,29

Total 16,31

TOTAL VENDA: 16,31
Pagat.....: 16,31
Entregat.: 16,31
Canvi.....: 0,00

Tipus	Base imp	Quota
21,00 %	13,48	2,83

Com es pot veure l'article **Bosses** surt al tiquet com a un producte mes.

catfarma
5 anys amb tu

Nixfarma

Bon Treball

catfarma al teu servei